

## 3ª ETAPA DO XVII CAMPEONATO CEARENSE DE ORIENTAÇÃO



2023

# Convite

O **Clube de Orientação Rumba na Rota** tem a honra de convidar a família orientista para participar da 3ª Etapa do **XVII Campeonato Cearense de Orientação (CCO)**, a ser realizada no dia **03 de dezembro de 2023**, no Município de **Maracanaú**, Região Metropolitana de Fortaleza.

O topônimo *Maracanaú* vem da língua tupi e significa “rio das maracanãs” pela junção dos termos marakanã (maracanã) e ‘y (rio). Sua denominação original era Vila de Santo Antônio do Pitaguary. A cidade de Maracanaú tem cerca de 213.400 habitantes e uma área de 105.696km<sup>2</sup>, a vegetação de Maracanaú é tipicamente de vestígios de mata atlântica, caatinga, carnaubeirais, complexo vegetacional de zona litorânea, floresta subcaducifólia, tropical pluvial e floresta subperenifólia pluvio-nebular. Em Maracanaú, o verão é quente, seco e de ventos fortes; o inverno é longo, morno e com precipitação. Durante o ano inteiro, o tempo é opressivo e de céu parcialmente encoberto. Ao longo do ano, em geral a temperatura varia de 23 °C a 32 °C e raramente é inferior a 22 °C ou superior a 33 °C.

Realização



Organização

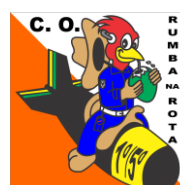

## XVII Campeonato Cearense de Orientação (3ª Etapa)

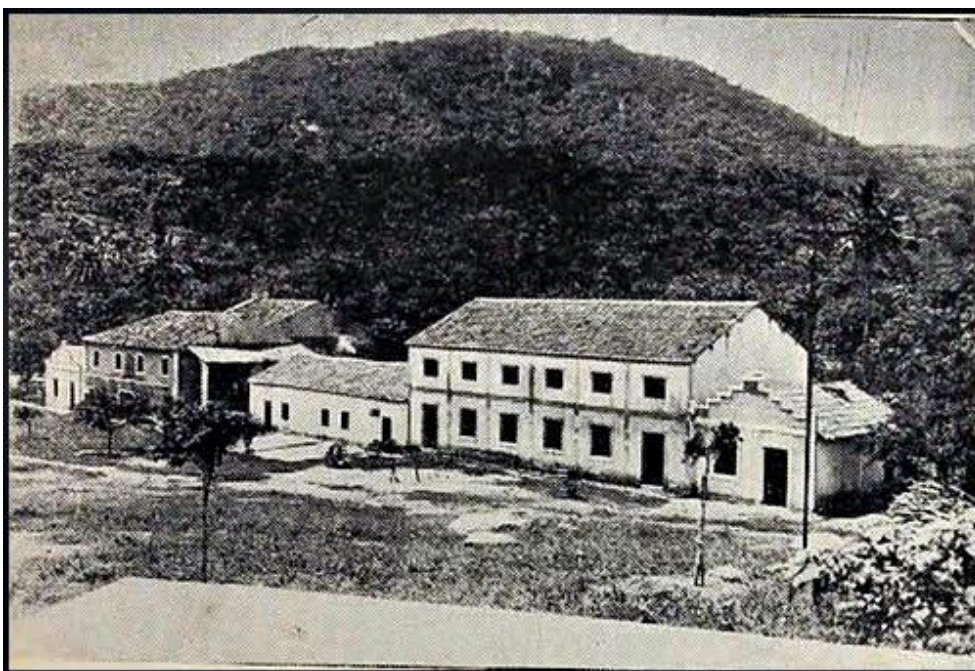

Escola Santo Antônio do Buraco – Instalada na Reserva Indígena dos Pitaguary

### Terra dos Pitaguary

De origem Tupi, o termo Pitaguary sempre aparece nos documentos oficiais dos séculos XVII, XVIII e XIX, designando um lugar: uma serra, um sítio ou um terreno. Possivelmente, é um termo derivado de variáveis do nome Potiguara, etnia que teria ocupado extensas terras, já em 1603, na costa cearense. O Ceará foi a primeira província a negar a existência da presença indígena em seu território, ainda no século XIX, como resultado dessa medida, extensas faixas de terra tornaram-se disponíveis, o que beneficiou de forma direta à pecuária extensiva. Nesse contexto, povoados originados pela expansão dessa atividade foram transformados em vilas e o Estado passou a exercer controle crescente sobre a mão-de-obra local, uma mão-de-obra que era basicamente formada por índios submetidos ao regime de trabalho forçado. Após a expulsão dos jesuítas, o Estado conquistou hegemonia sobre os índios e foi dado lugar a um processo de perda de visibilidade indígena que só começou a ser revertido na segunda metade do século XX, quando, a partir da década dos anos de 1980, dada a mobilização do povo Tapeba (Caucaia), voltou-se a falar sobre a presença indígena no Ceará. Logo em seguida, dez anos depois, foi a vez dos Pitaguary, que começaram a se organizar politicamente para pressionar pela demarcação de sua terra. Pitaguary é a autodenominação do povo indígena cuja remanescente ainda vive ao pé da serra entre os municípios cearenses de Maracanaú, Pacatuba e Maranguape. Distanto aproximadamente 26 Km de Fortaleza, a Terra Indígena Pitaguary está situada na região metropolitana da capital cearense, tendo em seus arredores uma área caracterizada pela concentração de indústrias e urbanização crescente.

Realização



Organização



# XVII Campeonato Cearense de Orientação (3ª Etapa)

## 1. COMISSÃO ORGANIZADORA

FUNÇÃO	NOME
Diretor do Evento	<b>Jorge</b> Saraiva de Amorim (4316)
<b>Comissão Técnica</b>	
Diretor Técnico	Anthonyo <b>Tarciso</b> Aragão Correia Lima (3488)
Mapeadores e Traçadores de Percursos	<b>Jayckson</b> Saraiva de Amorim (QMCBO – 532/11007)
	<b>Jorge</b> Saraiva de Amorim (QMCBO – 510/9912)
Controlador de Partida	<b>Jayckson</b> Saraiva de Amorim (QMCBO – 532/11007)
Auxiliares de Partida	Lucas <b>Sponchiado</b> Oliveira (13055)
	<b>Eldardo</b> Gonçalves de Sousa Junior (20518)
	<b>Vanessa</b> Luana Oliveira Lima (17785)
	<b>Áida</b> Rutte Chaves Gomes Correia (17074)
Controlador de Chegada	Maria <b>Zuila</b> Taumaturgo de Oliveira (15246)
Gestor de Segurança e saúde	José <b>Humberto</b> Silva Carvalho (16842)
Controladores de Apuração	<b>Elba</b> Antares Souto de Amorim (9329)
	<b>Isabel</b> Cristina Lima Freitas (15355)
Montadores de Percursos	<b>Jayckson</b> Saraiva de Amorim (4316)
	<b>Jorge</b> Saraiva de Amorim (4317)
	José <b>Humberto</b> Silva Carvalho (16842)
<b>Comissão Administrativa</b>	
Diretora Administrativa	<b>Elba</b> Antares Souto Amorim (9329)
Gerente de Arena	<b>Claudemir</b> Alcântara Lima (6646)
Gerente de Marketing	<b>Vanessa</b> Luana Oliveira Lima (17785)
Tesoureira	<b>Elba</b> Antares Souto Amorim (9329)
Assistente de Cerimônia	<b>Jorge</b> Saraiva de Amorim (4317)
Comissão de Novos	<b>Wagner</b> Brasil Sobrinho (9716)

## 2. ARBITRAGEM

**Árbitro do Evento:** Clodoaldo **Jansen** Braga (527/10754)

## 3. TIPO DE PROVA

Esta prova será realizada na modalidade de Orientação Pedestre, se caracterizará por percursos com graus de dificuldade fácil, difícil, muito difícil e elite, onde o principal diferencial será a capacidade técnica e física, aliada a concentração, características básicas para a prática do Esporte Orientação. Será uma competição de natureza individual, com resultado de um único percurso, com sequência de passagens pelos pontos de controle pré-determinada e distância para percurso longo.

## 4. REGULAMENTO E CATEGORIAS

A competição seguirá as regras estabelecidas nas **ROP (Regras de Orientação Pedestre) 2023**, no **REGULAMENTO DE COMPETIÇÕES** (neste mesmo arquivo) e no **REGULAMENTO DO XVII CAMPEONATO CEARENSE DE ORIENTAÇÃO** e suas respectivas categorias.

Realização



Organização





## XVII Campeonato Cearense de Orientação (3ª Etapa)

### 5. LOCAL DE CONCENTRAÇÃO E ACOLHIMENTO

A prova será realizada no 14BPM na localidade Santo Antônio do Pitaguary, município de **Maracanaú** estado do Ceará. O croqui de acesso ao local de prova será divulgado no próximo Boletim Informativo.

### 6. ÁREA EMBARGADA



### 7. INSCRIÇÕES, PRAZOS E VALORES

- As inscrições serão feitas no site da FECORI pelos atletas, na página deste evento.
- Atentar para as orientações abaixo:

Realização



Organização

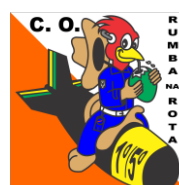

### a) Valores

- Conforme Regimento de Taxas da FECORI para o ano de 2023.

DESCRIÇÃO	1º PRAZO	2º PRAZO
	Até 08/11/2023	Até 22/11/2023
Atletas filiados à CBO + Taxa SPORTident	R\$ 87,00	R\$ 112,00
Três ou mais parentes em 1º grau, todos filiados à FECORI + Taxa SPORTident	R\$ 72,00	R\$ 82,00
Atletas a partir de 60 anos + Taxa SPORTident	R\$ 45,00	R\$ 57,00
Atletas de inscrição social (1ª participação do ano) + Taxa SPORTident	R\$ 45,00	R\$ 57,00
Atletas de inscrição social (demais participações do ano) + Taxa SPORTident	R\$ 24,00	R\$ 34,00
Atletas DN1, HN1, DN2, HN2, DN3 e HN3 + Taxa SPORTident	R\$ 32,00	R\$ 42,00
Atletas não filiados à CBO + Taxa SPORTident	R\$ 132,00	R\$ 147,00
Aluguel de SI-Card	R\$ 3,00	R\$ 3,00

### b) Rotina para Inscrição e validação no evento

- As inscrições devem ser realizadas de forma *on-line* no *site* da FECORI;
- Acesse <https://fecori.org.br/evento/1254>
- Vá até o cartaz do evento na página principal ou procure o evento na Sessão “Eventos”;
- Clique sobre o cartaz ou sobre o evento e depois em “Inscrições - Abertas (clique aqui)”;
- Faça o seu login com e-mail, CPF ou login + senha;
- Se você não sabe sua senha, clique em “recuperar senha”. Um e-mail é enviado automaticamente para o endereço de e-mail cadastrado no sistema;
- Se você não receber o e-mail em alguns minutos, entre em contato com a CBO, pois é provável que o e-mail cadastrado esteja incorreto ou está desatualizado;
- Se o atleta não é filiado e deseja se filiar deve clicar na opção “Cadastro definitivo - Filiação” e seguir as orientações da página;
- Se o atleta não for filiado e quiser conhecer o esporte antes de se filiar, ele poderá optar pelo cadastro temporário clicando na opção “Cadastro temporário - Apenas três eventos estaduais/regionais” na janela que solicita o login e a senha. Caso o atleta ainda tenha alguma dúvida, poderá buscar orientações com o seu clube ou diretamente com a FECORI;
- Após acessar o sistema, digite o seu número CBO e siga as orientações. Você precisará estar de posse do comprovante de depósito da taxa de inscrição, em formato digital, pois ele deve ser enviado com a inscrição para comprovação.

### c) Dados Bancários para Depósitos

**Banco: 001**

**Agência: 2925-4**

**Conta: 258695-9**

**Titular: Jayckson Saraiva de Amorim**

**CPF: 463.913.123-20**

**PIX: 463.913.123-20**

Realização



Organização

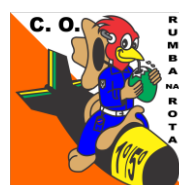

#### d) Conferindo sua Inscrição

Os dados de inscrições dos atletas estarão disponíveis para conferência no sistema e o prazo para solicitação de ajustes será até o dia 28/11/2023 (conforme regulamento da competição).

### 9. CONTATOS

\* Diretor do Evento

**Jorge** Saraiva de **Amorim** (4316)

e-mail: [amorimjs62@gmail.com](mailto:amorimjs62@gmail.com)

Celular: (85) 98812.9289

\* Diretora Administrativa

**Elba** Antares Souto de Amorim (9329)

e-mail: [elbaamorim@gmail.com](mailto:elbaamorim@gmail.com)

Celular: (85) 98817.1013

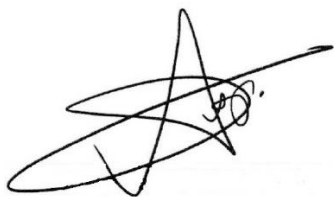

JORGE SARAIVA DE AMORIM  
Diretor do Evento

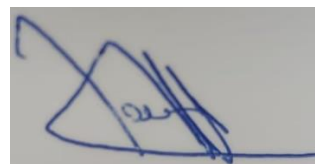

CLODOALDO JANSEN BRAGA  
Árbitro da Prova

Realização



Organização

